

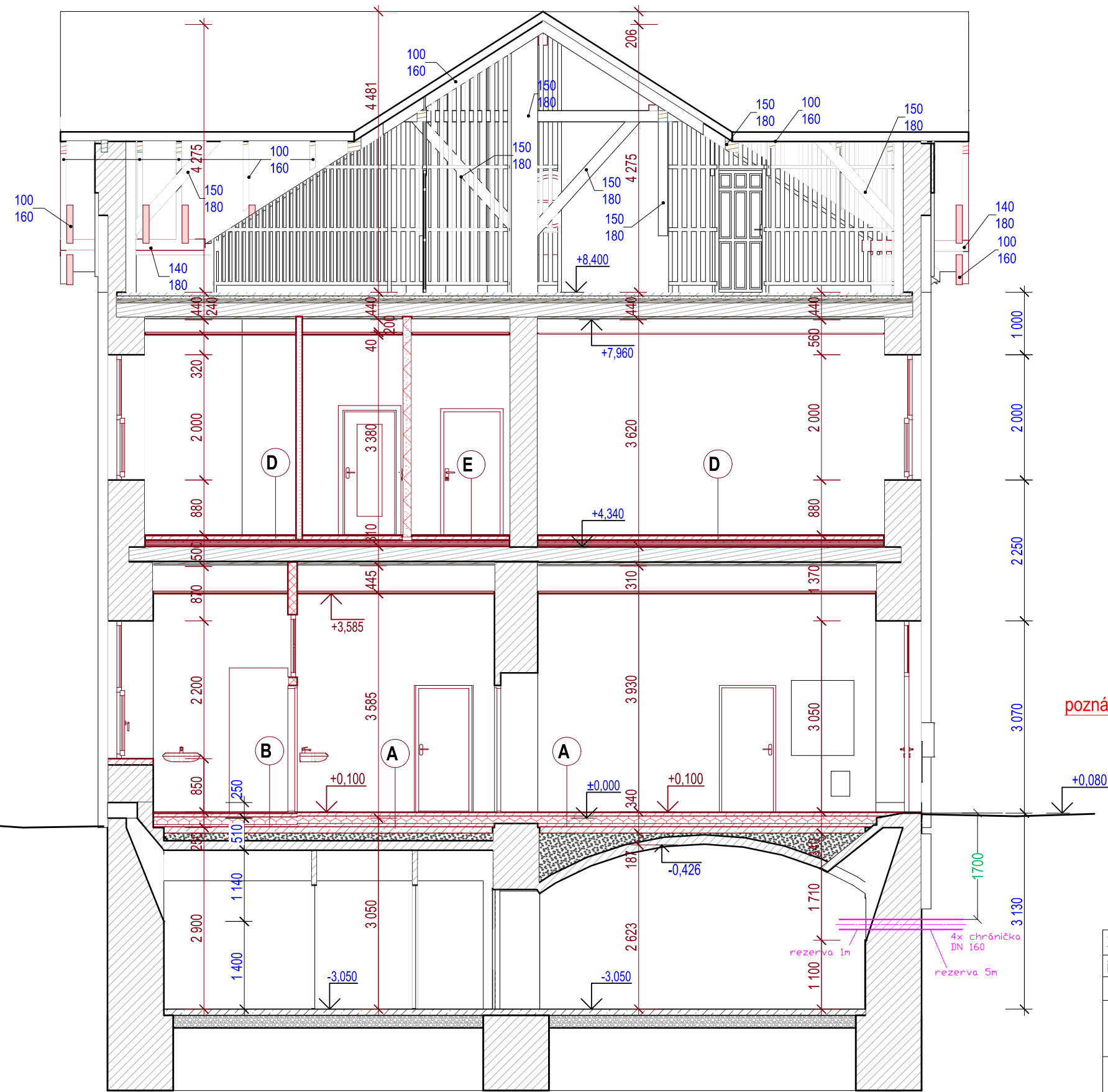

Řez B - B



_____ nové - zřídit v rámci oprav VB

poznámka: původní výkres převzat jako podklad z dokumentace "Božice u Znojma ON - PD oprava" viz níže (Ing. Boguaj)

Zodpov.projektant	Vypracoval	Kreslil	<div></div> <div>PROJEKT</div> <div>AED s.r.o.</div> <div>Architektonická a projektční kancelář Lanžhotská 3448/2, 690 02 Břeclav Tel. 774 03 03 30, 530 502 440 tucek@tprojekt.cz, www.tprojekt.cz</div>	
ing. Tuček	Gálová	Kalábková		
Investor				
Správa železnic, Dílžďená 1003/7, Nové Město 110 00 Praha 1				
Stavba	Božice u Znojma ON - PD oprava		Formát	A4
Objekt	E.2.1.1 SO 01 Výpravní budova		Datum	10/2022
Obsah výkresu	Řez B-B, E-E nový		Stupeň	PDPS
			Zak. číslo	07/2022
			Měřítko	Číslo výkresu
		1:75	E.2.1.1.18	

S-kód:	Stupeň dokumentace:										Část:										Objekt:										Podobjekt:										Příloha:										Revize:									
X X X X X X X X X X X X	_ P D P S _ D 1 1 1 X										_ P S 0 1 X X X X X										_ X X _										2 _ 5 0 3										_ 0 0 0 0																			